

Le Bureau :

Coordonnées :

Président d'honneur : Ch Harbulot  
Président : A Violet-Surcouf  
Communication : P Nakhlé Cerruti  
Secrétaire - A Huot de Saint Albin  
Trésorier : C Pahlawan  
Webmaster : P Caron



Association EGE  
Chez M Charles PAHLAWAN  
135. rue d'Alésia 75014 Paris  
Tel : 01 45 40 37 93  
association@ege.fr

## Lettre d'information Janvier - février 2006

### Association des Anciens Élèves de l'École de Guerre Économique

#### Sommaire

01. Brèves de l'IE
02. Edito
03. Projets en cours AEGE
04. Evolution Magellan
05. News des promotions en cours
06. Informations AEGE
07. Procédure de paiement Paypal
08. Cours aux anciens  
Naissance du Hub Du Libre
09. Conférences à venir
10. Conférences passées
11. Offre d'hébergement EGE
12. Revue de presse et calendrier

#### Brèves de l'IE.....

- Axel Dyevre quitte Datops
- L'EGE adhère à la Fépie au sein du collège formation
- Le député Intelligence Economique, Bernard Carayon, vient d'être admis au barreau de Paris
- Création de Sigint, association qui a pour objectif de promouvoir l'IE dans les métiers d'ingénieurs. ([www.sigint.fr](http://www.sigint.fr))
- Création de la société Signs avec entre autre Nicolas Lesage (ex Salamandre)
- Baromètre des personnalités de l'IE en janvier - février : Carayon - Juillet - Harbulot et Besson
- Portes ouvertes EGE 2006 - 29/03 - 26/04 - 17/05 (pour plus d'informations [www.ege.fr](http://www.ege.fr))
- Classement SMBG / l'Etudiant 2006 : EGE toujours en tête depuis 4 ans

Président d'honneur



C Harbulot

Président



A Violet Surcouf

P Nakhlé Cerruti

Communication



Secrétaire

#### Le Bureau

Trésorier



C Pahlawan

A De Saint Albin

Webmaster



P Caron

P Le Garrec



Promotion 2



N De Rycke



Promotion 4

V Chagneau



Promotion 5

R Guignon



Promotion 1

M Japiot

PM Bigot



BDE promo 9

S Queroy



MSTI 1

C Avot



Promotion 8

L Ho



Promotion 7

E Mathelin



Promotion 6

#### Les Délégués

## Mot du Président

Au l'occasion de cette nouvelle année, j'adresse à chacune et à chacun d'entre vous mes vœux les plus chaleureux afin que 2006 réponde à vos aspirations les plus légitimes, pour vous-mêmes, pour vos proches et pour notre Ecole. Les membres du Bureau se joignent à moi pour que nous n'oublions pas ceux qui, parmi nous ont connu des peines et des souffrances l'an passé.

Nous sommes à l'aube d'un moment capital. En septembre prochain, l'Ecole fêtera son dixième anniversaire. Au fondement de l'EGE, il y a la nécessité de faire partager une vision de l'intelligence économique qui intégrerait les nouveaux rapports de forces et l'affirmation de stratégies de puissance. La mondialisation telle que nous la vivons aujourd'hui est davantage une contrainte qu'une opportunité. Elle est source d'interrogations et de tensions. En tant qu'anciens de l'EGE, nous savons qu'une prise de conscience collective s'impose afin que nos concitoyens comprennent les exigences stratégiques de ce nouveau siècle.

Je sais que vous aimez votre Ecole. C'est pourquoi, mon exigence et celle du Bureau qui vient d'être élu, est de redoubler d'efforts au service de notre association et donc de l'EGE. Nous sommes rassemblés pour faire avancer notre association, porter haut les valeurs de notre école.

Je tiens à saluer formellement la contribution de ceux qui ont agi sans relâche, quasiment au quotidien afin d'offrir aux diplômés un cadre de réflexion et d'action autour d'une lettre d'information régulière, des manifestations publiques de

haute tenue (gala, conférence Gemplus, etc.), des cours de remise à niveau. C'est sur la force et le dynamisme de notre réseau que la communauté de l'intelligence économique nous juge. Si l'Ecole est déjà riche d'une histoire qui a contribué à son rayonnement et à sa diversité, c'est grâce à l'implication et l'enthousiasme d'anciens comme Pierre Caron, Antoine Bourgneuf, Pierre le Garrec, Ronan Jegou, Emilie Mathelin, Sophie Her, Nicolas de Rycke, et les « jeunes » Alfred Huot de Saint Albin, Thomas Frénéhard, Augustin Roch, Sylvain Hedde, Pablo Naklhé Cerruti...

Le statut envié d'ancien élève de l'Ecole de Guerre Economique s'accompagne d'exigences qui vont au-delà de celles qui sont communément acceptées dans notre pays. Elles réclament que vous prouviez sans cesse ces aptitudes morales et professionnelles auxquelles l'Ecole est attachée : patriotisme, fidélité à l'engagement, solidarité dans le combat, goût de l'effort, sens de la tolérance, acquisition permanente de connaissance.

Soyons fier de notre Ecole chérie et des nouveaux égéens qui seront diplômés l'été prochain. Assumons notre rôle d'acteurs importants dans l'essor de l'intelligence économique. L'Ecole de Guerre Economique a surmonté les différents obstacles qu'elle a rencontrés. Grâce au dynamisme de ses anciens, avec le soutien constant de l'association, elle entrera dans cette nouvelle étape avec davantage de convictions, d'enthousiasme et en assumant l'héritage dont nous sommes tous solidairement responsables.

*Le Président* 

## Réélection du Bureau AEGE

Le 12 janvier dernier, les membres de l'Association étaient appelés aux urnes pour élire leur Bureau. Cette rencontre fut également l'occasion de présenter les comptes de l'AEGE, les différents projets menés en 2004-2005, ainsi que les projets qui seront mis en place cette année. Enfin, l'AG coïncidant systématiquement avec la galette des rois, nous ne pouvions déroger à la tradition ; et le cidre coula à flot...

Question de traditions encore (l'Association en est la plus féroce gardienne...), quelques egéens bien connus ont poursuivi la soirée dans un pub non moins connu du côté de la rue St Dominique...

Le bureau AEGE 2005-2006 est le suivant :

Président : Antoine Violet-Surcouf (promo 5)

Secrétaire : Alfred Huot de St Albin (promo 8)

Trésorier : Charles Pahlawan (promo 2)

Communication : Pablo Nakkhle Cerruti (promo 8)

Webmaster : Pierre Caron (promo 7)

## Emails à vie

Les emails, c'est fantastique !! C'est comme une carte postale (donc n'oubliez pas de les crypter...) mais sur un ordinateur. Le pire ennemi pour les cartes postales, ce sont les déménagements ; il en va de même pour les emails. Heureusement, l'AEGE a LA solution ; un email à vie qui vous suit partout !! Le principe est simple, l'Association crée pour chacun de ses membres un email de type : bush@associationege.com qui redirigera automatiquement vers l'email indiqué dans l'annuaire. Dans le même esprit, l'AEGE vous propose des emails par promo. On sait que les anciens sont des fainéants et que c'est compliqué de remplir tous les emails de ses camarades de promo pour un dîner ou une surboom. Dès à présent, plus de souci ! Il suffit d'écrire à promo2002@associationege.com et tous les diplômés de l'EGE 2002 recevront l'email. Que c'est pratique !!

## Les sites Web AEGE

L'AEGE dispose actuellement de deux sites : l'un public, l'autre privé. Créés séparément, donc insuffisamment ergonomiques, ces sites ont fait leur temps. Le Bureau lance une refonte de ses deux sites qui permettra un accès plus simple à sa base de connaissance, à son annuaire, à ses articles d'actualité, à ses documents divers... Nous projetons de mettre en ligne ses sites avant la rentrée prochaine de la promo 10. Ces nouveaux sites intégreront le Wiki réalisé cette année par les étudiants de la promo 9 sous la direction de Nicolas de Rycke. Rappelons que ce Wiki est une base de connaissance très utile pour la prospection et l'implantation sur des marchés étrangers. Dans un souci d'exhaustivité, les « fiches Pays » regroupent l'ensemble des pays membres de l'ONU et seront progressivement enrichis.

## Les Egéens : Qui sont-ils ? Où vont-ils ?

L'Association EGE a réalisé un document qui fait le point sur le cursus des étudiants avant leur entrée à l'EGE, puis sur leurs fonctions à la sortie. Vous y trouverez également les entreprises dans lesquelles sont présents les Egéens et leur répartition géographique.

Ce document sera prochainement disponible sur le site AEGE.

*exemple de graphisme du document : Répartition des anciens par fonction, avec pourcentage des anciens dans l'IE*

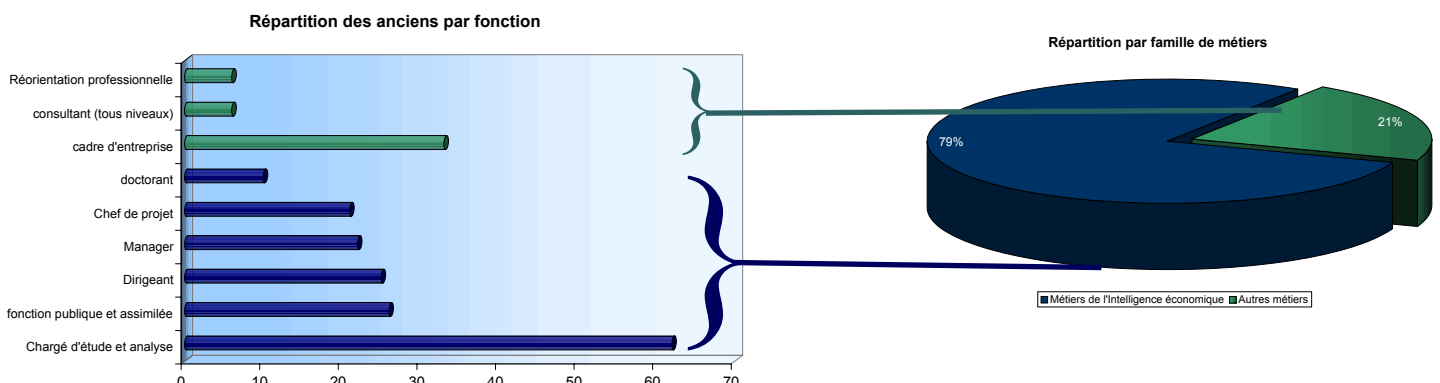

## Retrouvez dans chaque newsletter l'avancée du projet Magellan.

**Magellan : Méta moteur de recherche d'information en open source développé par Pierre Caron**



Magellan ouvre votre système d'informations à de nouvelles sources

La dernière mouture de Magellan Metasearch, publiée depuis fin janvier, représente une avancée très importante pour le projet ; la version 1.3.0-beta3 offre une amélioration majeure, permettant de s'affranchir définitivement du travail fastidieux de la création de nouvelles sources de données. En effet, il n'est désormais plus nécessaire de savoir programmer pour mettre en veille un nouveau moteur de recherche : Magellan propose une interface interactive de création de sources de données, permettant virtuellement de mettre en veille n'importe quel moteur de recherche sur Internet et d'explorer à fond le web invisible.

Deux modes de création sont disponibles. Le mode automatique laisse au logiciel la tâche d'identifier les résultats dans les pages de recherche, grâce à un algorithme statistique basé sur l'interprétation intelligente de la topologie de la page HTML. L'outil est ainsi capable d'extraire de lui-même les triplets « titre / URL / description » de la plupart des moteurs disponibles sur Internet, sans que l'utilisateur ait à faire appel à des connaissances informatiques spécifiques pour configurer l'extraction des données. Notez que la simplicité du mode d'extraction automatique ne s'est pas faite au détriment des fonctionnalités avancées : il est toujours possible d'interroger des moteurs requérant une

authentification, ou nécessitant de passer par un formulaire complexe avant d'accéder aux résultats.

Les utilisateurs plus avancés désirant tirer parti de toute la puissance de l'outil peuvent par ailleurs utiliser le mode manuel de mise en veille, qui leur permettra d'entrer leurs propres expressions de recherche afin de guider l'extraction des données par le métamoteur. Il est ainsi possible d'extraire des données descriptives supplémentaires, retournées par certains moteurs (par ex., la date, l'auteur, le sujet...), afin de faciliter la navigation dans les résultats.

Magellan permet désormais aux entreprises dotées d'un budget modeste de ne plus dépendre entièrement d'un prestataire onéreux pour mettre en veille de nouvelles sources ; une brèche ouverte dans le modèle économique du paiement forfaitaire – ou paiement « au kilo », modèle qui relève de la plus parfaite dépendance technologique.

Gageons que ce procédé innovant, exploité pour la première fois dans un métamoteur, inspirera le marché des outils de veille – la société Digimind vient en effet d'annoncer, quelques semaines après la publication de Magellan, la commercialisation d'un module identique pour sa plateforme de veille.

Pour télécharger l'outil :

<http://sourceforge.net/projects/magellan2>

Contactez l'auteur : [caron@ege.fr](mailto:caron@ege.fr)

MAGELLAN

The screenshot shows the Magellan web interface with the following sections:

- Navigation:** Accueil recherche, Déposer vos recherches, Éditer vos sites, Sources, Administration, Permissions, Aide sur les résultats, A propos de Magellan.
- Informations générales:**
  - Nom de l'auteur: Pierre Caron, Adresse e-mail: caron@ege.fr, URL moteur: http://www.technotek.com
  - Nom de la source: Technotek, Groupe: Site, Description: Veille sur le moteur Technotek
- Paramètres de mise en veille:**
  - Exemples d'URLs: GET http://www.technotek.com/fr/faq/faq.html [voir variables personnalisées ci-dessous], http://www.technotek.com/fr/faq/faq.html [voir détails de la méthode GET et exemples], POST http://www.technotek.com/fr/faq/faq.html [voir détails de la méthode POST et exemples]
  - URL de l'indexation: [input field]
  - URL d'accès aux résultats: http://www.technotek.com/fr/faq/faq.html [input field]
  - Nombre de pages: 10, Résultats par page: 10, Procédure de test: Test
  - Options:  Page(s) de gestion de charge,  Facet (par mot),  Requête aux sources avant passage
- Extraction des résultats:**
  - Extraction automatique des résultats
  - Extraction guidée manuellement

## MSIE 1 : mise sur orbite réussie

Un oral de restitution programmé le samedi 1er avril : l'information a la forme d'une de ces traditionnelles blagues printanières mais c'est pourtant « du A1 ». Et pour cause : c'est à l'issue de cette ultime présentation à Christian HARBULOT que les 22 membres de la première promotion MSIE auront achevé leur formation de 5 mois rue Chevert.

Il aura fallu faire cohabiter et même activement coopérer des profils pour le moins variés : depuis Jérôme, notre poète-gérant de TPE aux sorties primesautières, à Edwige, courageuse journaliste économique qui aura enduré sans ciller les emportements de tous les pourfendeurs de la presse écrite, en passant par Charles, fonctionnaire de l'aviation civile dont le cynisme aurait fait pâlir Oscar WILDE, ou bien encore Manuel, avocat du barreau de Berne, soutenant presque à lui seul une célèbre économie insulaire et collectiviste par le volume de ses importations de cigares ; le mélange fut des plus enrichissants.

Comme nos camarades de la formation initiale (qui nous ont parfois salués avec ce charmant respect généralement réservé aux personnes âgées), nous avons connu les délices des travaux collectifs et les soirées techno ...en salle informatique. Comme eux, nous n'avons pas ménagé nos efforts et sommes aujourd'hui heureux d'entrer dans la communauté de l'IE, bien résolu à contribuer, en devenant à notre tour des anciens de l'EGE, à faire vivre l'Association et à nous inscrire dans la grande chaîne de solidarité de cette école pour le moins hors du commun.

*La promotion* **MSTI 1**

## News de la Promotion 9

### Petit Passy, mais grande soirée !

Le 14 décembre dernier, la promo 2006 – quasiment au complet – se retrouvait au Petit Passy, pour une soirée de Noël mémorable.

Ce fut l'occasion tout d'abord de revoir Bernard Carayon, venu se joindre à la joyeuse bande pour l'apéritif, qui nous a gratifié de ses vœux, puis d'entendre Charles entonner ses plus belles et douces chansons pour le plaisir de toutes et tous, et même (ce devait être le miracle de Noël ... !) d'entendre Christian Harbulot chanter les aventures de l'Ane Bleu, qui auront ému tout bon egéen, nous en sommes sûrs !

Pour l'examen final, la partie chant sera coefficient 12, c'est maintenant officiel.



Si le dîner s'est avéré un peu ...léger, pour certains solides appétits de l'école, le menu du tirage au sort des cadeaux échangés par la promo était, lui, tout à fait plantureux : nécessaire à manucure, pâte péteuse, gel de douche à la rose, déguisement de Père Noël (avec Christian Harbulot comme mannequin – photos à l'appui) bref, le nécessaire de tout bon professionnel de l'IE qui se respecte.

Pour terminer en beauté la soirée, les survivants du repas, les plus festifs se sont retrouvés « aux Planches », rue du Colysée.

Cette arène des nuits parisiennes fut le théâtre de certains « lâchages », le corps professoral donnant contre toute attente le ton.

*Pierre Marc Bigeot (Président du BDF Promo 9)*

## Informations mondaines

- Naissance de Ludivine, fille de Xavier Lepage (promo 8)
- Naissance de Marie-Lys, 5ème du nom chez Pierre Marc et Madame Bigot (promo 9)



## Embauches et mutations

- Vincent F (promo 6) est attaché parlementaire du député Lelouch
- Sophie H (promo 6) entre à BEIC
- Brice C (promo 7) entre au marketing chez Datops
- H Cousin (promo 7) entre chez Mickael Page
- Thomas P (promo 7) entre à International Data Corporation
- Bertrand S (promo 1) quitte Adobe et le BSA pour prendre le poste de dir marketing de Microsoft France
- Jérôme B (promo 8) part au SCAC à l'Ambassade de France à Ryad
- Matthieu L (promo 8) entre à la DGTPE (Ministère de l'Economie) au Bahrein
- Thomas F (promo 8) entre chez Google en Ireland
- Bénédicte S (promo 8) entre à la Brink's
- Rémi C (promo 8) est désormais doctorant à HEI Genève
- Jérôme D (promo 8) devient chargé de mission pour le SCAC - Ambassade de France à Riyad
- Alfred H de SA (promo 8) entre chez Axis Associés
- Maïté JF (promo 8) entre chez Arca Conseil
- Tarik M (promo 8) entre chez Scanblog
- Jonathan S (promo 8) est consultant pour la CCI de Franche Comté
- Yannick M (promo 4) est chargé de veille à l'Agence Régional de Développement de Franche Comté
- Arnaud D (promo 4) entre à l'Européenne de Données
- Marc B (promo 4) entre comme ingénieur commercial chez Aliacom
- Nicolas D (promo 8) prend le poste d'assistant au chef de la mission interministérielle pour la reconstruction en Irak auprès du 1er ministre.
- Yann H (promo 6) crée Ayor service

- Chadia M (promo 6) entre à l'Adit Lille
- Benjamin P (promo 8) part chargé de mission pour le Groupe Accor en Arabie Saoudite.

## Champagne EGE

L'association EGE lance une commande de champagne pour tous les égéens. C'est un François Delaye Millésime 96 «Carte d'Or» et un «Perle de Rosé» (offre possible grâce à un membre du réseau EGE)



La bouteille sera étiquetée EGE (texte et logo de l'Ecole)

Le lot (Une bouteille Carte d'Or et une bouteille Perle de Rosé) est en vente au prix de 30 euros TTC.

Il est souhaitable de commander par carton ou sinon par lot.

La commande porte sur 300 bouteilles. Merci à ceux intéressés de passer commande :

**bureauaeg@ege.fr**

**Date limite de commande 15 mars 2006**

Merci de préciser le nombre de lots et envoyer le chèque de lots x 30 euros.

Il est désormais possible de payer par Carte Bancaire si vous possédez un compte Paypal (voir procédure page suivante)



## Adhésion Association EGE

**- Année 2006 -**

Il y a encore beaucoup de retardataires dans la cotisation 2006

Pensez à envoyer votre chèque de 15 Euros à l'adresse de l'association ou passez à l'Ecole.

Vous recevrez un récipissé qui validera votre adhésion ainsi que vos nouveaux codes d'accès au site privé.

**Association EGE** - Chez M Pahlawan  
135, rue d'Alésia - 75014 Paris  
[association@ege.fr](mailto:association@ege.fr)

L'association a désormais un compte Paypal. Vous pouvez donc, au lieu d'envoyer un chèque ou passer déposer du liquide à l'Ecole, payer par carte bancaire.

Si vous avez déjà un compte Paypal, alors pas de problème. Sinon, voici comment en 2 mn créer un compte et s'acquitter de sa cotisation (ou acheter des bouteilles de champagne EGE...)

## 1ère étape :

Se connecter au site Paypal : [www.paypal.fr](http://www.paypal.fr) et cliquez sur «inscrivez-vous»

## 2ème étape :

Optez pour le compte personnel

### Ouvrir un compte PayPal

Toute personne disposant d'une adresse email peut utiliser PayPal pour envoyer et recevoir de l'argent en ligne. [Qu'est-ce que PayPal ?](#)

#### Compte Personnel

Idéal pour l'achat en ligne. Effectuez gratuitement des paiements sécurisés par PayPal.

#### Compte Premier

Parfait pour vendre et acheter à titre individuel. Acceptez les paiements par carte bancaire à un tarif [compétitif](#).

#### Compte Business

Le choix adapté à une [entreprise](#). Acceptez les paiements par carte bancaire à un tarif [compétitif](#).

**Vous avez déjà un compte PayPal ?**  
Souscrivez votre compte

**Vous avez besoin d'aide ?**  
Vous pouvez nous joindre par téléphone et par email.

## 3ème étape :

Remplir les champs demandés

## 4ème étape :

Enregistrer votre CB, vous recevrez un mail sur la boîte que vous avez déclaré qu'il faudra valider

### Ajouter une carte bancaire

Vous pouvez ajouter une carte bancaire à votre compte PayPal.

**Remarque destinée aux vendeurs :** Si vous prévoyez de recevoir plus de €750,00 EUR par mois sur votre compte PayPal, vous devrez pour des raisons de sécurité sauvegarder votre carte bancaire et vous inscrire au programme de vérification pour pouvoir verser les fonds vers votre compte bancaire.

## 5ème étape :

Enregistrer votre paiement

Préciser le mail pris en compte : [pahlawan@ege.fr](mailto:pahlawan@ege.fr)  
Et vous recevrez un message du détail de paiement .Le trésorier recevra un mail de confirmation.  
NB : Pensez à préciser le type d'achat que vous réalisez (cotisation, champagne...)

Après le succès rencontré en décembre - janvier 2006 par les cours de Jean-François Bianchi en stratégie d'influence, aura lieu en mars - avril les cours d'Intelligence économique et finance par Olivier Martin

**Ces cours sont gratuits et ouverts à tous les adhérents à l'Association**

## 2ème Module - Olivier Martin - Finance et IE

• Exposé du cadre comptable légal, présentation des principaux concepts d'analyse financière. Exercices et cas. Conduite de diagnostic financier, compréhension de la communication financière de l'entreprise dans le cadre de projet d'intelligence économique.

### Olivier Martin

37 ans, DESS Ingénierie Financière, ESSEC-IMD

Après une expérience de plus de dix ans dans les métiers de la Fusion & Acquisition et du Capital Investissement (Natexis-Banques Populaires, Ernst & Young Corporate Finance, Apax Partners Corporate Finance), Olivier est aujourd'hui consultant.



### Date des interventions :

Etant donné que Olivier Martin a eu un accident récemment, nous ne pouvons prévoir les dates des cours. Une fois que nous aurons un peu de visibilité, vous recevrez par mail les dates de ses interventions

### Lieu de formation :

Salle 5 - ESLSCA - 1 rue Bougainville - 75 007 Paris

## Naissance du Hub du Libre

### Un regard politique sur le logiciel libre

Le Hub Du Libre émerge en 2005 au sein de l'EGE, à l'initiative conjointe de personnalités du monde politique telles que Bernard Carayon et Michel Rocard et la participation de Vincent Munier, Charles Pahlawan, Julie Rouzaud et Nick Vilaihongs.

L'objectif de ce projet est de mettre en relation et favoriser le dialogue entre les acteurs institutionnels, les entreprises et la communauté du logiciel libre. Les débats actuels sur la loi DAVDSI démontrent parfaitement les difficultés de communication que rencontrent ces différents acteurs. Le Hub du Libre souhaite démontrer que GNU/Linux et le logiciel libre sont une réelle alternative aux logiciels et systèmes d'exploitation les plus utilisés. Le projet vise également à proposer une nouvelle perspective sur les problématiques d'indépendance technologique, de patriotisme économique et les enjeux qui en découlent. Les systèmes d'information sont au cœur de nouvelles stratégies de puissance et cet aspect de technologies couramment utilisées doit être pris en compte, exploré et compris.

Dans le cadre, le Hub Du Libre compte organiser un colloque, le Printemps Du Libre, dont la première édition aura pour thématique « Enjeux et Stratégies de Puissance via



les Systèmes d'Information et leur Sécurisation ». Vous pouvez dès à présent visiter le wiki : [www.hubdulibre.org](http://www.hubdulibre.org), où vous pourrez lire des interviews, telles que celle de Christian Harbulot ou Michel Rocard. Prochainement en ligne les interventions de Jean-François Pépin (CIGREF) et d'Alban Schmutz, directeur des relations extérieures d'Oxalia. N'hésitez à nous communiquer commentaires et propositions à [hubdulibre@ege.fr](mailto:hubdulibre@ege.fr).

*J Rouzaud et V Munier (promo 9)*

[www.hubdulibre.org](http://www.hubdulibre.org)

3ème Conférence du 08 mars 2006 - 19h00 - Amphi Grenelle.

## RP : Excellence et polyvalence”

Précédemment directeur du département Affaires publiques et Communication de crise du bureau parisien de Burson-Marsteller, **Pierre-Samuel Guedj**, 35 ans, a rejoint Publicis Consultants France à la rentrée 2005 en tant que directeur-conseil pôle Affaires publiques et Communication des institutions au sein de Publicis Consultants (Groupe Publicis). Il est entouré d'une équipe de 7 personnes, et intervient à ce titre sur des missions de communication des institutions publiques et des relations avec celles-ci ainsi que sur les dossiers de communication sensible et de crise. Un métier à la croisée des chemins où le gage d'excellence passe par son extrême polyvalence entre lobbying, marketing, stratégie et communication.

4ème Conférence du 15 mars 2006 - 19h00 - Amphi Grenelle.

## LA DGSE : Traitement des sources humaines

De la lutte anti-terroriste par la DST en France, à la traque d'Osama Ben Laden par le COS en Afghanistan, les Français, à la différence de leurs partenaires, anglo-saxons notamment, ayant misés sur une certaine surenchère technologique, excellent dans le traitement de sources humaines. **Jean-Marie Montier**, viendra présenter en exclusivité pour l'Association des Anciens, l'état de l'art au sein de la DGSE en s'appuyant sur des cas pratiques et sur les questions de la salle.

## Comment se rendre à l'Amphi Grenelle ?

Métro : "Ecole Militaire"  
171 rue de Grenelle



## Conférence de présentation GNU/Linux et sensibilisation aux logiciels libres, débat sur le projet de la loi Dadvsi - 7 décembre 2005

Benoît Sibaud, président de l'APRIL a tout d'abord défini la notion de « logiciel libre », basée sur quatre libertés, à savoir, l'utilisation, la distribution, l'étude et la modification, en insistant sur le fait que logiciel libre n'était pas synonyme de gratuité, mais de libre utilisation du logiciel. Le président de l'APRIL a passé en revue les différents avantages des logiciels libres, qualités économiques aussi bien que techniques, les opposant à la rigidité des logiciels dits « propriétaires ». Tout en énonçant les possibilités offertes par l'usage des logiciels libres, parmi lesquels figurent la mutualisation du développement et des coûts, Benoît Sibaud a souligné les bénéfices du recours aux logiciels libres comme garantie d'indépendance pour les entreprises et les gouvernements. Certaines entités administratives, la Gendarmerie Nationale comme la mairie de Paris, se sont récemment dotées de logiciels libres.

Après avoir présenté les logiciels libres, Benoît Sibaud s'est attaché à définir les menaces qui pèsent sur ceux-ci, juridiques pour la plupart. Malgré ces lacunes juridiques Benoît Sibaud a rappelé que les développeurs de logiciels libres font actuellement face à un mouvement d'ensemble pour le maintien des positions actuelles dans les industries de la pensée (logiciels, mais aussi cinématographiques, musicales...).

Le débat portant sur le projet de loi DAVDSI a été enfin enrichi par la contribution de Christophe Espern (cofondateur d'EUCD.info), retraçant les prises de position du député Bernard Carayon quant aux enjeux de protection des systèmes d'information, notamment au niveau des instances étatiques. A la liberté d'utilisation des logiciels, Louis de Gaulle (avocat de la BSA) lui a opposé la nécessité de protéger les éditeurs de logiciels « propriétaires », dans une logique de protection de la propriété intellectuelle, du savoir-faire et de la création.

Notons la présence dans le public de Frédéric Couchet, FSF France et Pascal Cohet d'Odebi.

*Flodie Potony et Lucie Maindron (promo 9)*

## Criminalité et malveillance sur Internet: l'entreprise en première cible - 18 janvier 2006

Nicolas Woirhaye, 30 ans, a créé le département d'intelligence économique de LEXSI en 2002. En ouverture, il a rappelé la raison d'être de son métier et la nécessité de ses compétences: « Pas une semaine ne se passe sans que des pirates informatiques se prévalent d'effractions dans les systèmes d'information les mieux protégés. ». Laboratoire d'Expertise en Sécurité Informatique, LEXSI est un cabinet d'Audit et de Conseil en Sécurité des Systèmes d'Information. Il a pour mission d'aider les entreprises à renforcer la sécurité de leurs Systèmes d'Information en mettant à leur mission l'expertise de ses consultants.

Décrivant la révolution numérique, Nicolas Woirhaye a expliqué qu'Internet est devenu pour les entreprises, une source de malveillance particulièrement active et vélocité. Les supports d'information (blogs, newsgroups, IRC...) se sont multipliés et de nouvelles formes de malveillance ciblent l'image, le métier, ou le système d'information des entreprises. Il est ainsi devenu crucial pour les entreprises de mettre en place une véritable stratégie défensive de surveillance d'informations publiques pouvant porter atteinte :

- à son système d'information : prévention d'opérations de piratages, fuites d'informations techniques, chevaux de Troie ciblant l'organisation
- à son métier : usurpation d'identité, fuite d'informations sensibles, dénigrement déstabilisation médiatique
- à ses relations transactionnelles : détournement d'interfaces transactionnelles, phishing/pharming bancaire ou commercial, détournements et trafics de cartes bancaires, cartes télécoms, cartes de décodage multimédia

La conférence s'est poursuivie par un débat avec la salle où les étudiants ont pu comparer l'approche LEXSI à celle enseignée à l'EGE, l'importance du facteur « humain » et les perspectives offertes par les logiciels libres.

*J Caron et J Nakhle Cerruti (bureau Aegé)*

## Offre d'hébergement de site Internet réservée aux membres de l'association en partenariat avec SALTYCOM.NET

L'association des anciens de l'Ecole a mis en place un partenariat avec la société DRC – SALTYCOM.NET, représentée par Nicolas DE RYCKE (professeur associé et ancien de l'école) pour faire profiter d'une offre d'hébergement de site Internet à un tarif privilégié.

### Détails de l'offre d'hébergement

Pour un tarif de 120 € TTC\* par an vous bénéficiez d'un hébergement pour votre site Internet avec un ensemble de services compris :

- Espace disque 200 Mo
- 20 adresses emails
- 1 compte FTP (accès supplémentaires à la demande)
- 1 base de données MySQL pour votre site dynamique (Mambo ou Joomla par exemple)
- Accès aux fichiers journaux (fichiers de 'logs') pour connaître les statistiques de consultation de votre site Internet
- Administration en ligne de la base de données via phpMyAdmin
- Accès à vos emails par un navigateur grâce au Webmail, ou avec votre logiciel de mail favoris (Outlook, Thunderbird, ...)



Site EGE sous Mambo hébergé par Saltycom

### La garantie de sécurité et qualité de la bande passante

Hébergé dans une salle blanche directement chez un opérateur Internet, SALTYCOM.NET possède un serveur bi-processeur Xeon avec 2Go de RAM a une bande passante de 1Mbits garantie et burstable (en cas d'affluence, le débit est automatiquement augmenté).

### Service supplémentaire

Saltycom fournit un accès complet à l'administration de votre hébergement via un panneau de contrôle disponible à partir d'un simple navigateur Web. Ce panneau de contrôle vous permet, sans aucune connaissance particulière, de créer des comptes emails supplémentaires, des alias qui regroupent plusieurs mails, de gérer vos mots de passe, vos comptes FTP, vos bases de données, etc.

En option, un wiki peut être mis en place pour créer un espace de travail collaboratif.

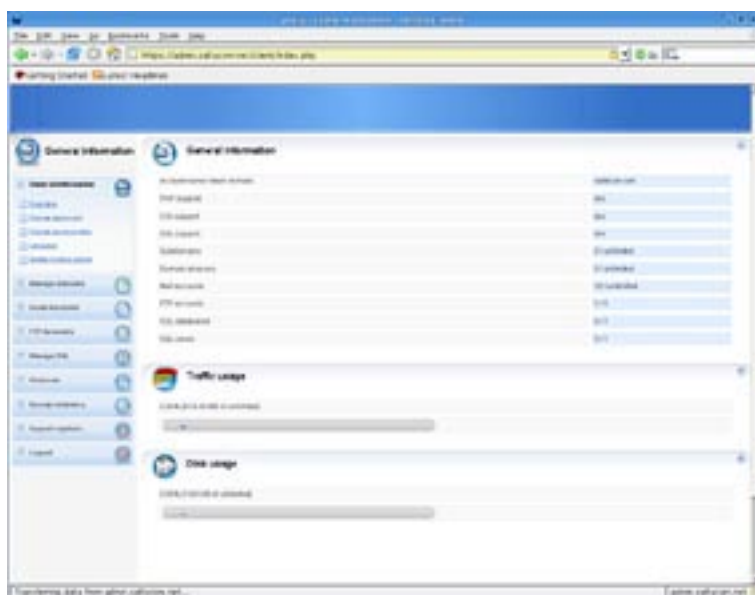

Interface en ligne d'administration

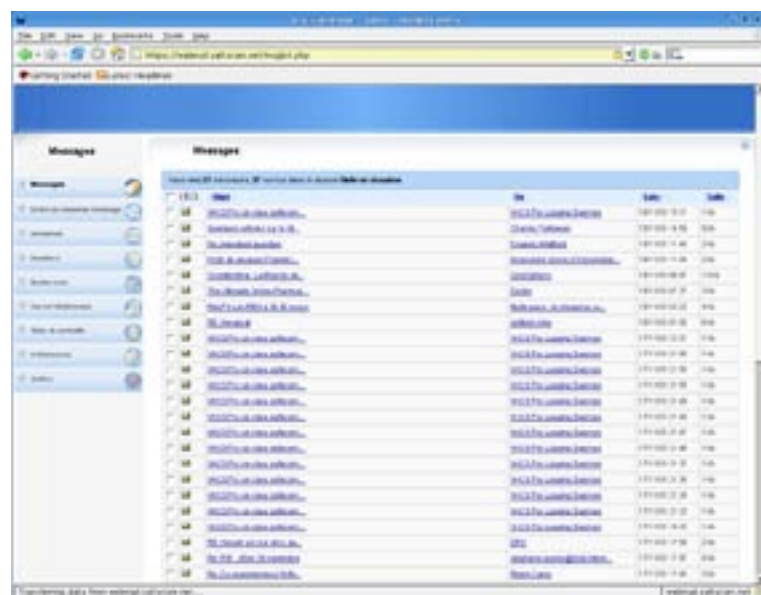

Le Webmail

\*hors achat du nom de domaine. Domaines .com, .net, .org, .info, .fr ou autres disponibles sur demande. A partir de 20 € TTC par an par nom de domaine.

**Contact : Nicolas De Rycke - [nderycke@saltycom.net](mailto:nderycke@saltycom.net)**

Sites déjà hébergés au sein de la sphère EGE : [www.ege.fr](http://www.ege.fr) - [www.infoguerre.com](http://www.infoguerre.com) - [www.lobbying-europe.com](http://www.lobbying-europe.com) - [www.knowckers.org](http://www.knowckers.org) - [www.associationege.com](http://www.associationege.com)...

## Revue de Presse

### Médias

- Reportage de France Culture sur l'EGE (voir site EGE)
- Interview de Christian Harbulot sur RFI (voir site EGE)
- Alexis Kouzmine (promo 7) est intervenu au 20h de TF1 sur la cyber-criminalité.

### Presse

- Article sur Guruonline de Christian Harbulot (voir site EGE)
- Collaboration de Didier Lucas, Vincent Chagneau, Damien Bruté de Remur ainsi que FB Huyghe sur la revue « Risques et Management International » n°4 d'HEC

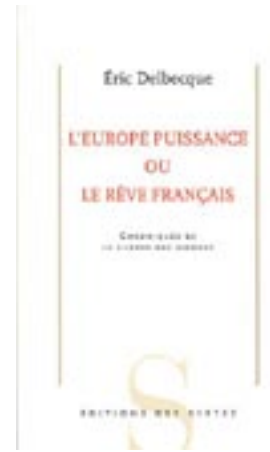

## Photo du Mois



## Agenda

- ➔ Mercredi 8 mars 2006 19h :  
Conférence Grenelle «Excellence - Polyvalence» - Publicis Consultants
- ➔ Mercredi 15 mars 2006 19h :  
Conférence Grenelle «Traitement des sources humaines» - DGSE
- ➔ Samedi 25 mars 2006 9h :  
Début de la MSIE 2 / MSTI 2
- ➔ Mercredi 29 mars 2006 17h30 :  
Portes ouvertes EGE
- ➔ Mercredi 26 avril 2006 17h30 :  
Portes ouvertes EGE
- ➔ Mercredi 17 mai 2006 17h30 :  
Portes ouvertes EGE

**Les jolies colonies de vacances !  
Merci Christian merci Didier  
Tous les ans, on voudrait ca r'commence  
Yougadi, gadi gada**

Association des anciens de l'EGE  
135, rue d'Alésia  
75014 Paris

Tel : 01 45 51 00 02  
Siret : 451 639 090 00013  
APE : 913 E